

Was ist der Sonderpädagogische Dienst?

Der Sonderpädagogische Dienst ist ein Angebot der Federbachschule, eines Sonderpädagogischen Bildungs- und Beratungszentrums (SBBZ) mit dem Förderschwerpunkt emotionale und soziale Entwicklung.

Unsere Angebote wenden sich gleichermaßen an Lehrkräfte und Eltern, die sich bei ihren Schülerinnen und Schülern oder ihren Kindern Sorgen um deren altersgemäße emotionale und soziale Entwicklung machen.

Die Zusammenarbeit aller Beteiligten ist dabei die Voraussetzung für ein gutes Gelingen.

Wobei kann der Sonderpädagogische Dienst Unterstützung bieten?

Ihr Kind ist ...

...grenzenlos.

...zappelig.

...verträumt.

...ängstlich.

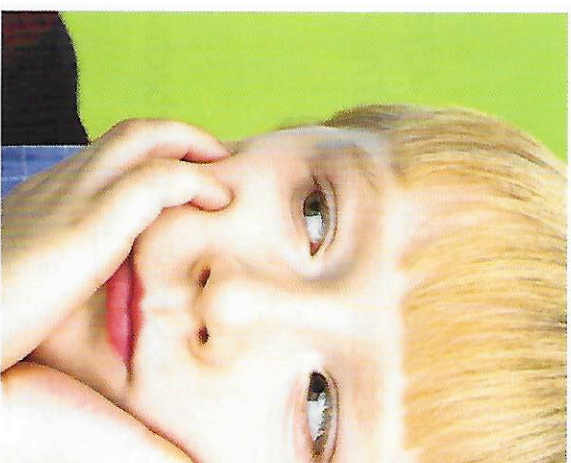

....unkonzentriert.

...aggressiv.

Was bietet der Sonderpädagogische Dienst an?

- Beratung von Lehrkräften und Eltern
- Unterrichtshospitation
- Unterstützung bei der Erstellung von Förderplänen
- Vermittlung von Fachdiensten
- Vernetzung von Schule und Eltern mit außerschulischen Partnern
- Unterstützung bei der Erstellung von Pädagogischen Berichten

Selbstverständlich unterliegen wir der Schweigepflicht.

Sprechen Sie uns bitte bereits bei den ersten Anzeichen an.

Wie gehen wir vor?

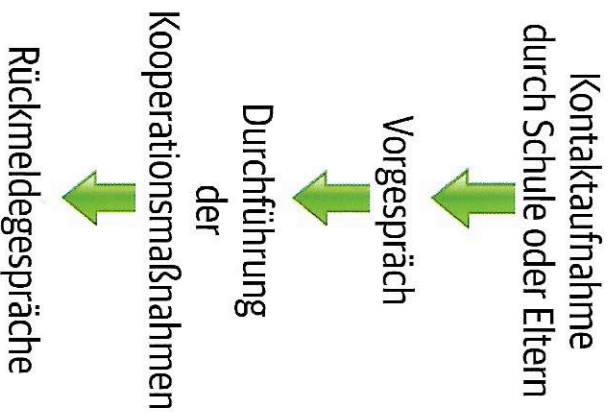

Das Ziel aller eingeleiteten Kooperationsmaßnahmen ist dabei der erfolgreiche Verbleib des Kindes an der allgemeinen Schule.

Wie erreichen Sie uns?

Sonderpädagogisches Bildungs- und Beratungszentrum (SBBZ) mit dem Förderschwerpunkt emotionale und soziale Entwicklung

Pfarrstraße 51
76 189 Karlsruhe

Telefon: 0721 / 133-4778
Fax: 0721 / 133-4771

poststelle@federbachschule-
ka.schule.bwl.de

www.http://federbachschule.de/
beratung/sonderpaedagogischer-
dienst/

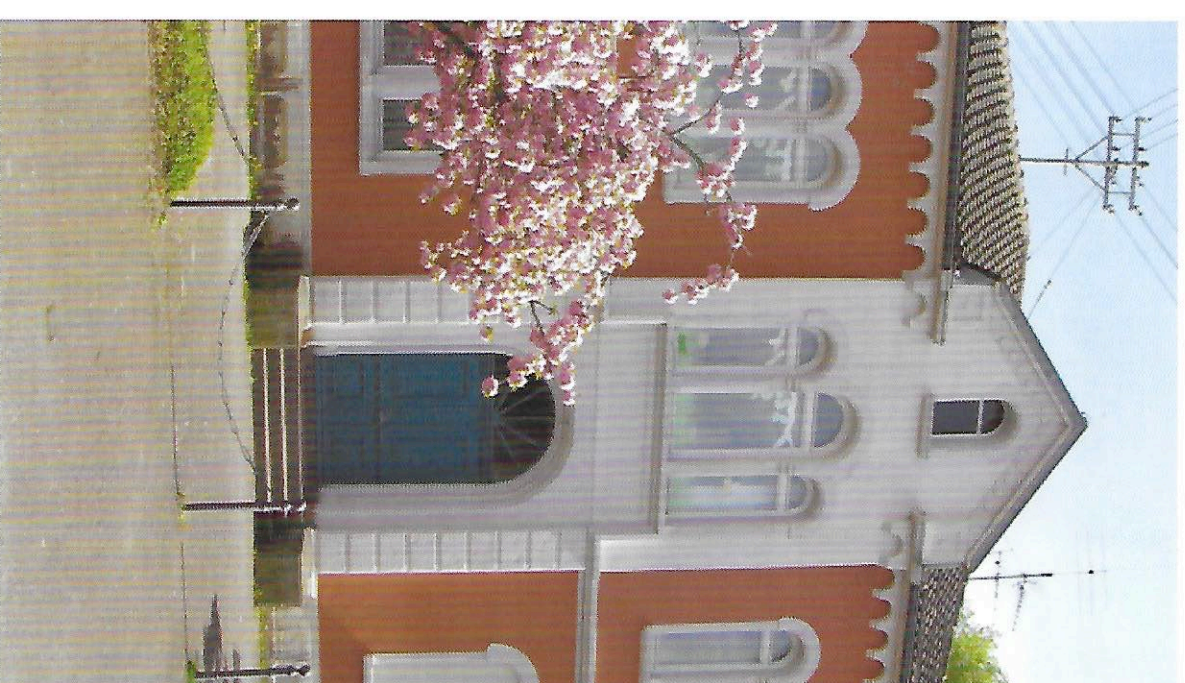

**Sonderpädagogischer
Dienst**

